



Guide des Formations 2024 -2025





COORDONNEES CTD/CTR

Coordination Formation District de la Haute Loire

Yannick GADEN

CTD PPF

Tel: 06 73 85 57 30

Mail : ygaden@laurafoot.fff.fr .



Jeremy ABRIAL

CTD DAP

Tel: 06 63 93 28 28

Mail : jabrial@haute-loire.fff.fr



CTR Coordinateur formation

Sebastien DULAC

Tel: 06 18 61 69 57

Mail : sdulac@laurafoot.fff.fr





COORDONNEES /SERVICES ADMINISTRATIFS

Service administratif District Haute Loire de football

Florianne BUISSON

Tel: 04 71 05 41 80

Mail : fbuisson@haute-loire.fff.fr



Service administratif Ligue Auvergne Rhône Alpes de Football

Elise PONCET

Responsable administrative

Tel: 04 72 15 30 76

Mail : formations@laurafoot.fff.fr



ARCHITECTURE DES FORMATIONS

PARCOURS PROFESSIONNEL

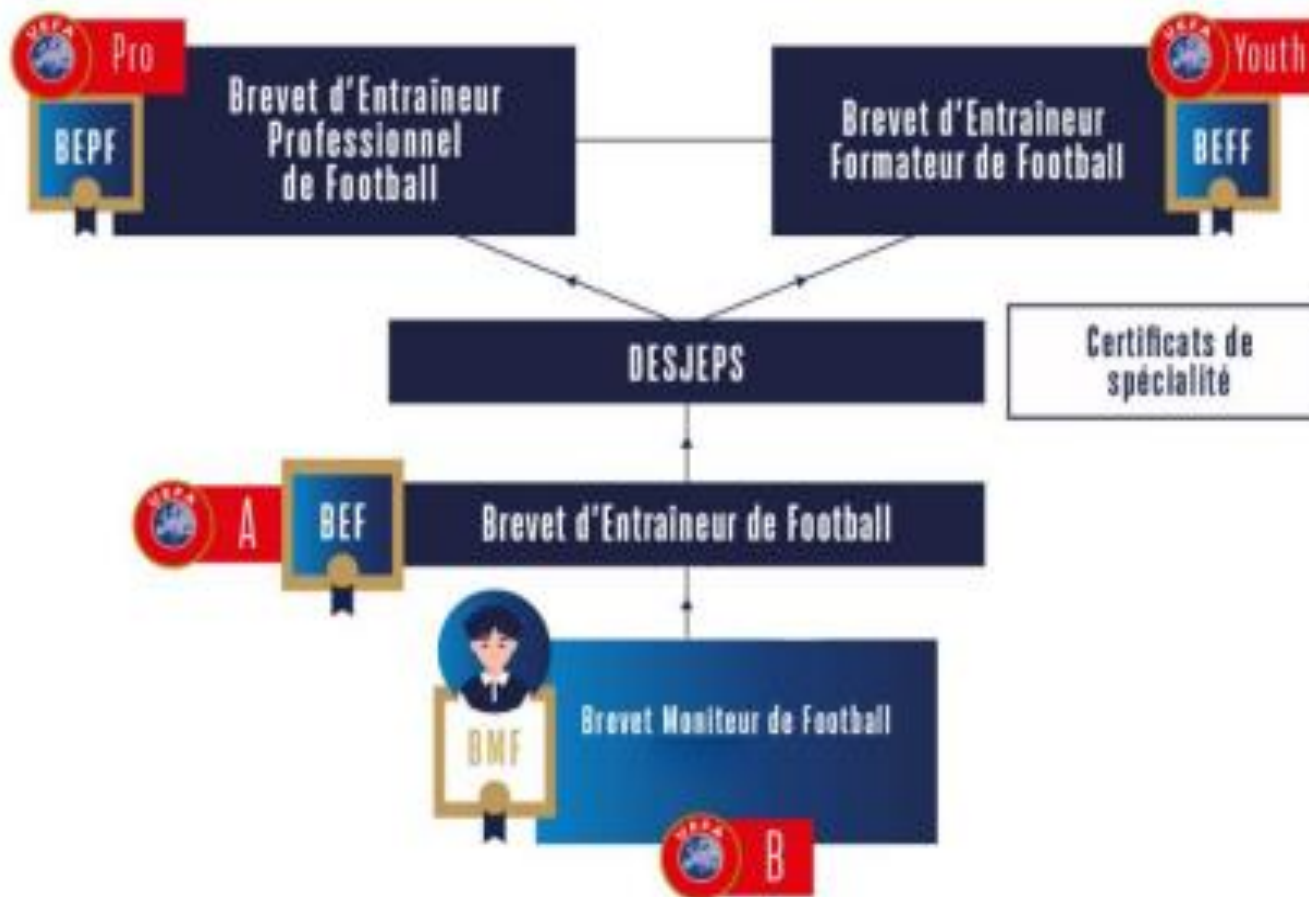

PARCOURS BÉNÉVOLE

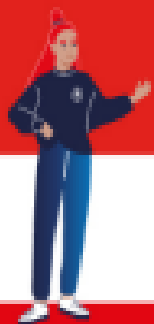

ATTESTATIONS FÉDÉRALES (AF)

| | |
|----------------------|-------------------------|
| Éthique et Intégrité | Foot en marchant |
| Pratique féminine | FOOTS |
| Handi-Foot | Futnet |
| Foot Adapté | Fit-Foot |
| Arbitrage | Accompagnateur d'équipe |
| Golf-Foot | Futsal |

CERTIFICATS FÉDÉRAUX INITIATEURS (CFI)

| | |
|-------------|----------------------|
| Seniors | Beach Soccer |
| U14-U19 | Gardien de But |
| U10-U13 | Préparateur Physique |
| U6-U9 | Futsal |
| Projet Club | |

DIPLÔMES FÉDÉRAUX (DF)

| |
|---|
| Responsable École de Football  |
| Coach Jeunes |
| Coach Seniors |



TARIFS FORMATIONS



| Formation | Tarif 2023/2024 |
|--|-----------------|
| BEF | 3 054 € |
| BMF | 2 123 € |
| Diplôme Fédéral Responsable Ecole de Foot | 800 € |
| Diplôme Fédéral Coach jeunes | 675 € |
| Diplôme Fédéral Coach séniors | 650 € |
| Certificats Fédéraux Initiateurs | 90 € |
| Certificats Fédéraux Initiateurs de spécialité | 180 € |
| Certification CFI | 20 € |
| Certification ancien CFF et CFI de spécialités | 60 € |
| Attestations fédérales | 45 € |
| Journée complémentaire équivalence | 45 € |

+ Frais repas
40 euros

+ Frais repas
20 euros

2 bons de formations de 15 euros par éducateur / saison pour les CFI

1 bon de formation de 15 euros par éducateur / saison pour les AF

BOURSE FORMATION

L'objectif du Fonds d'Aide au Football Amateur (FAFA) Formation est de développer les compétences de l'ensemble des acteurs du football. Pour ce faire, la Fédération souhaite les accompagner en cofinçant la formation des éducateurs, des dirigeants bénévoles ainsi que des permanents de clubs.

Les formations éligibles à la Bourse Formation

Les formations concernées par la bourse formation sont les suivantes :

- Formations d'éducateurs dispensées par les ligues et l'IFF à destination des licenciés des clubs amateurs (Diplômes Fédéraux, BMF, BEF, DES JEPS, Formation Continue et certificats de spécialité)

Le BEFF et le BEPF ne sont pas éligibles.

Pour en savoir plus sur ces formations, se rendre sur le site maformation.fff.fr.

Afin de pouvoir présenter une demande de cofinancement, le porteur de projet doit être :

- Soit un licencié de la FFF
- Soit un club amateur affilié à la FFF

Les clubs souhaitant effectuer une demande devront justifier d'une démarche de labellisation en cours (réalisation d'un autodiagnostic au minimum).



AIDES FEDERALES



Un seul dossier peut être présenté par formation.

La demande doit être formulée pour une action de formation qui aura lieu au cours de la même saison. Aucune demande pour une action organisée lors d'une saison précédente ne pourra être étudiée.

Pour certains profils de stagiaire, l'aide est accordée sous réserve que le demandeur ait sollicité en parallèle le financement d'une partie du coût de la formation auprès d'un organisme extérieur (Pôle Emploi pour les demandeurs d'emplois, OPCO pour les salariés des clubs (ex : AFDAS), ...)

AIDES FEDERALES

Pour les formations continues d'éducateurs de Niveau 6, les stagiaires devront faire parvenir leur dossier avant le début de leur formation. Tout dossier arrivant au-delà de cette date ne sera pas étudié.

ATTENTION : Les clubs à statut professionnel ainsi que les licenciés de ces clubs, ne sont pas éligibles à la bourse formation du FAFA.

Réaliser une demande de bourse FAFA Formation :

➤ **Page FAFA Formation**

Se rendre sur la page « Le Fonds d'Aide au Football Amateur » du site « maformation » pour découvrir le fonctionnement de la Bourse Formation.

- Accès à la demande FAFA dématérialisée en fonction du porteur de projet. Le porteur de projet est l'entité qui finance la formation (le club ou le stagiaire)

Cliquer sur le bouton qui vous convient, en fonction du porteur de projet :

- « Demande de Bourse FAFA - Porteur de projet stagiaire »
- Ou « Demande de Bourse FAFA - Porteur de projet club »

AIDES FEDERALES

Afin de pouvoir présenter une demande de cofinancement, le porteur de projet doit être soit un licencié de la FFF, soit un club amateur affilié à la FFF. Un seul dossier peut être présenté par formation.

Les formations peuvent être co-financées par le FAFA à hauteur de 35 à 80% du reste à charge du porteur de projet en fonction des critères en vigueur. Pour certains profils de stagiaire comme les demandeurs d'emploi ou les salarié(e)s de clubs de football, une demande de co-financement extérieur doit être effectuée en parallèle auprès des organismes financeurs compétents.

Vous pouvez réaliser une demande de Bourse Formation 2023-2024 ci-dessous. Pour cela n'hésitez pas à consulter notre [Guide](#) qui vous aidera dans votre démarche en fonction de votre situation :

Demande de bourse FAFA - porteur de projet stagiaire

Demande de bourse FAFA - porteur de projet club





Comment s'inscrire aux formations Educateurs ?

Toutes les inscriptions aux formations Educateurs proposées par l'IR2F doivent être réalisées en ligne.

Deux cas de figure sont possibles :

- **VOUS ÊTES LICENCIÉ(E) DANS UN CLUB QUI FINANCE VOTRE FORMATION ?**
→ L'inscription doit être faite **par le Référent de votre club**, sur le site portailclubs.fff.fr, grâce au bouton ci-dessous :

[Portailclubs.fff.fr](http://portailclubs.fff.fr)

- **DANS TOUS LES AUTRES CAS,**
→ L'inscription doit être faite **directement par le candidat**, sur le site maformation.fff.fr, grâce au bouton ci-dessous :

[Maformation.fff.fr](http://maformation.fff.fr)

JOURNEES COMPLEMENTAIRES

EQUIVALENCES DU 01/07/2023 AU 30/06/2027

| ANCIENS MODULES/CFF | NOUVEAUX CERTIFICATS/ DIPLOMES | GESTIONNAIRE | DEMARCHE | DELIVRANCE DIPLOME |
|--|--|------------------------------|---|---|
| MODULE SENIORS | CFI SENIORS | - | Aucune démarche (équivalence de droit) | Pas de délivrance de nouveau diplôme |
| MODULE U17-U19 | CFI U14-U19 | - | Aucune démarche (équivalence de droit) | Pas de délivrance de nouveau diplôme |
| MODULE U15 | CFI U14-U19 | - | Aucune démarche (équivalence de droit) | Pas de délivrance de nouveau diplôme |
| MODULE U13 | CFI U10-U13 | - | Aucune démarche (équivalence de droit) | Pas de délivrance de nouveau diplôme |
| MODULE U11 | CFI U10-U13 | - | Aucune démarche (équivalence de droit) | Pas de délivrance de nouveau diplôme |
| MODULE U9 | CFI U6-U9 | - | Aucune démarche (équivalence de droit) | Pas de délivrance de nouveau diplôme |
| MODULE U7 | CFI U6-U9 | - | Aucune démarche (équivalence de droit) | Pas de délivrance de nouveau diplôme |
| MODULE ANIMATEUR/TRICE FEDERALE | ATTESTATION FÉDÉRALE PRATIQUE FÉMININE | - | Aucune démarche (équivalence de droit) | Pas de délivrance de nouveau diplôme |
| CFF4 | CFI PROJET CLUB CERTIFIÉ | - | Aucune démarche (équivalence de droit) | Pas de délivrance de nouveau diplôme |
| CFF2 OU CFF3 + 1J DE FORMATION COMPLÉMENTAIRE* | DF COACH JEUNES | Ligues Régionales | Inscription et participation à la journée de formation complémentaire | Ligues Régionales |
| CFF3 + 1J DE FORMATION COMPLÉMENTAIRE* | DF COACH SENIORS | Ligues Régionales | Inscription et participation à la journée de formation complémentaire | Ligues Régionales |
| MODULES U7 + ANIMATEUR/TRICE FÉDÉRALE + CFF1 + CFF4 + 1J DE FORMATION COMPLÉMENTAIRE* | DF RESPONSABLE ECOLE DE FOOTBALL (UEFA C) | FFF (Service Entraîneurs) | Sur dossier à envoyer complet directement à la FFF (Service Entraîneurs) | FFF (Service Entraîneurs) |

Obligations d'encadrement

| MASCULINES | 22/23 | 23/24 | 24/25 | 25/26 | 26/27 |
|------------|-------|--|--|--|--|
| SENIORS R3 | CFF3 | -CFF3 -DF coach seniors -CFI seniors | -CFF3 -DF coach seniors -BMF | -CFF3 -DF coach seniors -BMF | -CFF3 -DF coach seniors -BMF |
| U20 R1 | CFF3 | -CFF3 -DF coach seniors -CFI seniors | -CFF3 -DF coach seniors -BMF | -CFF3 -DF coach seniors -BMF | -CFF3 -DF coach seniors -BMF |
| U20 R2 | CFF3 | -CFI seniors -CFF3 -DF coach seniors | -CFI Seniors -CFF3 -DF coach Seniors -BMF | -CFI Seniors -CFF3 -DF coach Seniors -BMF | -CFI Seniors -CFF3 -DF coach Seniors -BMF |
| U18 R1 | CFF3 | -CFI U14-U19 -CFF3 -DF coach jeunes | -CFF3 -DF coach jeunes -BMF | -CFF3 -DF coach jeunes -BMF | -CFF3 -DF coach jeunes -BMF |
| U18 R2 | CFF3 | -CFI U14-U19 -CFF3 -DF coach jeunes | -CFI U14-U19 -CFF3 -DF coach jeunes -BMF | -CFI U14-U19 -CFF3 -DF coach jeunes -BMF | -CFI U14-U19 -CFF3 -DF coach jeunes -BMF |
| U16 R1 | CFF3 | -CFI U14-U19 -CFF3 -DF coach jeunes | -CFF3 -DF coach jeunes -BMF | -CFF3 -DF coach jeunes -BMF | -CFF3 -DF coach jeunes -BMF |
| U16 R2 | CFF3 | -CFI U14-U19 -CFF3 -DF coach jeunes | -CFI U14-U19 -CFF3 -DF coach jeunes -BMF | -CFI U14-U19 -CFF3 -DF coach jeunes -BMF | -CFI U14-U19* -CFF3 -DF coach jeunes -BMF |
| U15 R1 | CFF2 | -CFI U14-U19 -CFF2 -DF coach jeunes | -CFF2 -DF coach jeunes -BMF | -CFF2 -DF coach jeunes -BMF | -CFF2 -DF coach jeunes -BMF |
| U15 R2 | CFF2 | -CFI U14-U19 -CFF2 -DF coach jeunes | -CFI U14-U19 -CFF2 -DF coach jeunes -BMF | -CFI U14-U19 -CFF2 -DF coach jeunes -BMF | -CFI U14-U19* -CFF2 -DF coach jeunes -BMF |
| U14 R1 | CFF2 | -CFI U14-U19 -CFF2 -DF coach jeunes | -CFF2 -DF coach jeunes -BMF | -CFF2 -DF coach jeunes -BMF | -CFF2 -DF coach jeunes -BMF |

| FEMININES | 22/23 | 23/24 | 24/25 | 25/26 | 26/27 |
|--------------------|--------------|--|--|--|---|
| SENIORS R1F | CFF3 | -CFF3 -DF coach seniors -CFI seniors | -CFF3 -DF coach seniors -BMF | -CFF3 -DF coach seniors -BMF | -CFF3 -DF coach seniors -BMF |
| SENIORS R2F | CFF3 | -CFI seniors -CFF3 -DF coach seniors | -CFI Seniors -CFF3 -DF coach Seniors -BMF | -CFI Seniors -CFF3 -DF coach Seniors -BMF | -CFI Seniors* -CFF3 -DF coach Seniors -BMF |
| U18 R1F | CFF3 | -CFI U14-U19 -CFF3 -DF coach jeunes | -CFF3 -DF coach jeunes -BMF | -CFF3 -DF coach jeunes -BMF | -CFF3 -DF coach jeunes -BMF |
| U18 R2F | CFF3 | -CFI U14-U19 -CFF3 -DF coach jeunes | -CFI U14-U19 -CFF3 -DF coach jeunes -BMF | -CFI U14-U19 -CFF3 -DF coach jeunes -BMF | -CFI U14-U19* -CFF3 -DF coach jeunes -BMF |

| FUTSAL | 22/23 | 23/24 | 24/25 | 25/26 | 26/27 |
|----------------------|--|---|---|---|---|
| SENIORS R1 | CERTIFICAT FUTSAL BASE | -CERTIFICAT FUTSAL BASE -CFI de spécialité Futsal | -CERTIFICAT FUTSAL BASE -CFI de spécialité Futsal | -CERTIFICAT FUTSAL BASE -CFI de spécialité Futsal | -CERTIFICAT FUTSAL BASE -CFI de spécialité Futsal |
| SENIORS R2 | CERTIFICAT FUTSAL BASE | CERTIFICAT FUTSAL BASE -CFI de spécialité Futsal | -CERTIFICAT FUTSAL BASE -CFI de spécialité Futsal | -CERTIFICAT FUTSAL BASE -CFI de spécialité Futsal | -CERTIFICAT FUTSAL BASE -CFI de spécialité Futsal |
| U18 CRITERIUM | compétition non proposée à ce jour par la LAuRAFoot | | -CERTIFICAT FUTSAL BASE -CFI de spécialité Futsal | -CERTIFICAT FUTSAL BASE -CFI de spécialité Futsal | -CERTIFICAT FUTSAL BASE -CFI de spécialité Futsal |
| SENIORS FEM | compétition non proposée à ce jour par la LAuRAFoot | | -CERTIFICAT FUTSAL BASE -CFI de spécialité Futsal | -CERTIFICAT FUTSAL BASE -CFI de spécialité Futsal | -CERTIFICAT FUTSAL BASE -CFI de spécialité Futsal |



Calendrier des Formations 2024 -2025





Certificat Fédéral Initiateur 2024 -2025



CERTIFICAT FÉDÉRAL INITIATEUR

CFI U6 – U9 (24h en CFI complet)



OBJECTIFS :

- Être capable d'organiser, conduire et animer une séance pour des U6-U9.
- Être capable d'organiser et diriger un plateau pour des U6-U9.
- Être capable de favoriser un bon climat d'apprentissage intégrant le projet éducatif (éducation intégrée).
- Être capable d'évaluer son action pédagogique.



PUBLIC CONCERNÉ :

- Educateurs, Educatrices FFF
- Joueurs/Joueuses, dirigeants/dirigeantes, parents
- Arbitres



PRÉ-REQUIS :

- Être licencié à la Fédération Française de Football pour la saison en cours
- Être âgé de 16 ans révolu minimum (sous licence U17)
- Autorisation parentale obligatoire pour les mineurs
- Pour les dirigeant(e)s, avoir un certificat médical valable pour la saison

Les Certificats Fédéraux Initiateurs (CFI)

ABRIAL Jérémy



CFI U6 U9

RIBEYRON Sébastien



| Date | CFI | Horaire | Lieu - Encadrement |
|-------------------|------------------|--------------------|---------------------|
| Vendredi 11/10/24 | CFI U6 U9 Bloc 1 | 9H/12H – 13H30/17H | ST JULIEN CHAPTEUIL |
| Samedi 8/11/24 | CFI U6 U9 Bloc 2 | 9H/12H – 13H30/17H | ST JULIEN CHAPTEUIL |
| Vendredi 21/03/25 | CFI U6 U9 Bloc 1 | 9H/12H – 13H30/17H | RETOURNAC |
| Samedi 12/04/25 | CFI U6 U9 Bloc 2 | 9H/12H – 13H30/17H | RETOURNAC |

JOURDA Jocelyn



CERTIFICAT FÉDÉRAL INITIATEUR

CFI U10 – U13 (24h en CFI complet)



OBJECTIFS :

- Être capable d'organiser, conduire et animer une séance pour des U10-U13.
- Être capable d'organiser et diriger un challenge ou un critérium pour des U10-U13.
- Être capable de favoriser un bon climat d'apprentissage intégrant le projet éducatif (éducation intégrée).
- Être capable d'évaluer son action pédagogique.



PUBLIC CONCERNÉ :

- Educateurs, Educatrices FFF
- Joueurs/Joueuses, dirigeants/dirigeantes, parents
- Arbitres



PRÉ-REQUIS :

- Être licencié à la Fédération Française de Football pour la saison en cours
- Être âgé de 14 ans révolu minimum (sous licence U15) - Autorisation parentale obligatoire pour les mineurs
- Pour les dirigeant(e)s, avoir un certificat médical valable pour la saison

Les Certificats Fédéraux Initiateurs (CFI)

ABRIAL Jérémy



CFI U10 U13

FOLTIER Morgane



| Date | CFI | Horaire | Lieu - Encadrement |
|-------------------|--------------------|--------------------|--------------------|
| Vendredi 15/11/24 | CFI U10 U13 Bloc 1 | 9H/12H – 13H30/17H | VEZEZOUX |
| Samedi 7/12/24 | CFI U10 U13 Bloc 2 | 9H/12H – 13H30/17H | VEZEZOUX |
| Vendredi 28/03/25 | CFI U10 U13 Bloc 1 | 9H/12H – 13H30/17H | ARSAC EN VELAY |
| Samedi 19/04/25 | CFI U10 U13 Bloc 2 | 9H/12H – 13H30/17H | ARSAC EN VELAY |

GRIZARD Quentin



CERTIFICAT FÉDÉRAL INITIATEUR

CFI U14 — U19 *(24h en CFI complet)*



OBJECTIFS :

- Être capable d'organiser, conduire et animer une séance pour des U14-U19.
- Être capable d'organiser et diriger un challenge ou un critérium pour des U14-U19.
- Être capable de favoriser un bon climat d'apprentissage intégrant le projet éducatif (éducation intégrée).
- Être capable d'évaluer son action pédagogique.



PUBLIC CONCERNÉ :

- Educateurs, Educatrices FFF
- Joueurs/Joueuses, dirigeants/dirigeantes, parents
- Arbitres



PRÉ-REQUIS :

- Être licencié à la Fédération Française de Football pour la saison en cours
- Être âgé de 14 ans révolu minimum (sous licence U15)
- Autorisation parentale obligatoire pour les mineurs
- Pour les dirigeant(e)s, avoir un certificat médical valable pour la saison

Les Certificats Fédéraux Initiateurs (CFI)

GADEN Yannick



CFI U14 U19

PONTVIANNE Alexandre



| Date | CFI | Horaire | Lieu - Encadrement |
|-------------------|--------------------|--------------------|--------------------|
| Vendredi 4/10/24 | CFI U14 U19 Bloc 1 | 9H/12H – 13H30/17H | ROSIERES |
| Samedi 16/11/24 | CFI U14 U19 Bloc 2 | 9H/12H – 13H30/17H | ROSIERES |
| Vendredi 18/04/25 | CFI U14 U19 Bloc 1 | 9H/12H – 13H30/17H | STE SIGOLENE |
| Samedi 24/05/25 | CFI U14 U19 Bloc 2 | 9H/12H – 13H30/17H | STE SIGOLENE |

CHAOELON Eric

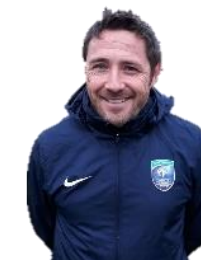

CERTIFICAT FÉDÉRAL INITIATEUR

CFI Séniors *(24h en CFI complet)*



OBJECTIFS :

- Être capable d'organiser, conduire et animer une séance pour des Seniors.
- Être capable d'organiser et diriger un match pour des Seniors.
- Être capable de favoriser un bon climat d'apprentissage.
- Être capable d'évaluer son action pédagogique.



PUBLIC CONCERNÉ :

- Educateurs, Educatrices FFF
- Joueurs/Joueuses, dirigeants/dirigeantes, parents
- Arbitres



PRÉ-REQUIS :

- Être licencié à la Fédération Française de Football pour la saison en cours
- Être âgé de 16 ans révolu minimum (sous licence U17)
- Autorisation parentale obligatoire pour les mineurs
- Pour les dirigeant(e)s, avoir un certificat médical valable pour la saison

Les Certificats Fédéraux Initiateurs (CFI)

CFI SENIORS

GADEN Yannick



CHAVE Boris



| Date | CFI | Horaire | Lieu - Encadrement |
|-------------------|--------------------|--------------------|--------------------|
| Vendredi 11/10/24 | CFI Seniors Bloc 1 | 9H/12H – 13H30/17H | YSSINGEAUX |
| Samedi 23/11/24 | CFI Seniors Bloc 2 | 9H/12H – 13H30/17H | YSSINGEAUX |

Les Certificats Fédéraux

GARDIEN DE BUT (Niveau 2)



| Date | CFI | Horaire | Lieu - Encadrement |
|-------------------|--------|------------|--------------------|
| Vendredi 25/04/25 | JOUR 1 | 8H30/17H30 | BRIOUDE |
| Samedi 26/04/25 | JOUR 2 | 8H30/17H30 | BRIOUDE |

GADEN Yannick



LAVASTRE Mickael



Les Certificats Fédéraux

PROJET CLUB

| Date | CF | Horaire | Lieu - Encadrement |
|-----------------|--------|------------|--------------------|
| Samedi 18/01/25 | BLOC 1 | 8H30/12H30 | DISTRICT YG+EC |
| Samedi 12/04/25 | BLOC 2 | 8H30/12H30 | E LEARNING YG+EC |

GADEN Yannick



CHAPELON Eric





Certifications 2024 -2025



GADEN Yannick



Certifications CFF



| Date | CFI | Horaire | Lieu - Encadrement |
|----------|------|-------------|--------------------|
| 11/06/25 | CFF1 | 09H00/11H30 | ARSAC EN VELAY |
| 11/06/25 | CFF2 | 13H30/16H00 | ARSAC EN VELAY |
| 11/06/25 | CFF3 | 16H00/18H30 | ARSAC EN VELAY |



Attestation Fédérale 2024 -2025





ATTESTATION FÉDÉRALE

AF FOOT EN MARCHANT *(Total volume horaire : 8h)*



OBJECTIFS :

- Accueillir en sécurité du public pratiquant l'activité FOOT EN MARCHANT
- S'approprier les outils de base pour proposer des séquences d'animation de FOOT EN MARCHANT



PUBLIC CONCERNÉ :

- Educateurs FFF
- Joueurs, dirigeants, parents
- Arbitres



PRÉ-REQUIS :

Le candidat doit au moment de son inscription en formation :

- Être licencié à la Fédération Française de Football pour la saison en cours ;
- Être âgé de 16 ans révolu minimum (sous licence U17)
- Autorisation parentale obligatoire pour les mineurs
- Pour les dirigeants, avoir un certificat médical valable pour la saison

ABRIAL Jérémy



Attestations fédérales Nouvelles pratiques

GADEN Yannick



| Date | AF | Horaire | Lieu - Encadrement |
|-------------------|----------------------|------------|--------------------|
| A déterminer | Foot en marchant | 8H30/17H30 | A déterminer |
| Vendredi 18/10/24 | Futnet | 8H30/17H30 | MONISTROL |
| Jeudi 17/10/24 | Ethique et intégrité | 8H30/17H30 | MONISTROL |
| A déterminer | Pratique féminine | 8H30/17H30 | VEZEZOUX |
| A déterminer | Futsal Initiation | 8H30/17H30 | BRIOUDE |

VIGIER Cyril

