



# Foot Féminin – Rentrées du Foot – Saison 2023 2024 :



## Catégories Foot Animation & Foot des Jeunes



**Le même temps de jeu pour tous : le droit des joueuses, le devoir des éducateurs !**

# Introduction :

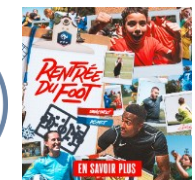

*Visionner la vidéo en cliquant sur l'image*



*Télécharge ton affiche personnalisable :*



**CLIQUEZ ICI**

# Informations générales :



## Coup d'envoi de la saison – « Journées de Rentrées » :

- ✓ Catégories U13F – U15F – U18F → samedi 23 septembre 2023 (*matin ou après midi*).
- ✓ Catégories U7F – U9F – U11F → samedi 30 septembre 2023 (*après midi*).

## Feuilles de plateau :

- ✓ **Clubs accueils :** chaque responsable de plateau doit remplir la feuille « compte rendu plateau » et la retourner au district 48h00 maximum après celui-ci.
  - *Dépôt à réaliser sur la plateforme F.A.L (cf tutoriel).*
- ✓ **Clubs participants :** chaque responsable de catégorie doit remplir la feuille « licences » et la retourner au district 48h00 maximum après celui-ci.
  - *Dépôt à réaliser sur la plateforme F.A.L (cf tutoriel) ou remise en mains propres au responsable du plateau le jour même du plateau.*

## Clubs accueils :

ENT. ST VIDAL/ESPALY – SC LANGOGNE – O. ST JULIEN CHAPTEUIL – US BASSOISE – A.V.2.A

# Informations pratiques :



## Horaires :

- ✓ Matin ou Après midi → Horaires spécifiques à chaque site d'accueil (*être présent 30 minutes avant le coup d'envoi*).



## Obligation administrative :



- ✓ remise de la feuille « licences » dûment complétée et signée au responsable du plateau le jour J ou dépôt sur la plateforme F.A.L (*lundi au plus tard*).

## Temps de pratique :

- ✓ Catégories U13F – U15F – U18F → 60 minutes maximum (*plateau à 3, 4 ou 5 équipes*).
- ✓ Catégories U7F – U9F – U11F → 50 minutes maximum (*4 à 5 ateliers et/ou jeux d'éveil et/ou matchs*).



## Nombre d'équipes :

- ✓ Catégories jeunes → entre 3 et 5 clubs sur chaque site (*1 équipe à 8 par club présent*).
- ✓ Catégories Foot Animation → invitation de l'ensemble des clubs (*joueuse seule ou équipe féminine / licenciées ou non licenciées*).

## Autres :



- ✓ Merci de prévenir le responsable de site **minimum 3 jours avant la date de plateau** pour faciliter son organisation.

# Répartition des équipes :



## U7F\_U9F\_U11F (coup d'envoi à 14h30)

Site 1 :  
GPT NORD VELAY  
14h30 – Stade de Loudes

**ENSEMBLE DES CLUBS JEUNES**

### PRINCIPES D'INSCRIPTION :

- ❖ rassemblement ouvert aux joueuses licenciées et non licenciées (2013, 2014, 2015, 2016, 2017 et 2018).
- ❖ Pas d'obligation d'avoir une équipe féminine engagée dans les catégories U7F\_U9F\_U11F pour participer.
- ❖ Processus d'inscription : informer les clubs accueils et ou renseigner le tableau suivant.

**MARTINEZ Léo (CTD DAP) ou  
BONNEFOY Fabienne (Présidente commission)**

06.03.31.36.24 ou 06.76.39.73.55

**[CLIQUEZ ICI POUR INSCRIRE  
VOS JOUEUSES :](#)**

**[RDF Foot Féminin -  
U7F\\_U9F\\_U11F -  
Inscriptions.xlsx](#)**



**Confirmer sa présence  
au responsable du  
plateau (72h00  
maximum avant).**

# Répartition des équipes :



## **U13F** (début spécifique à chaque site)

**Site 1 :**  
**ENT. ST VIDAL / FC ESPALY**  
**14h30 – Stade de St Vidal**

**Site 2 :**  
**O. ST JULIEN CHAPTEUIL**  
**14h30 – Stade du Pont de la Roche**

ST VIDAL / FC ESPALY

HAUT LIGNON FOOT

FC ARZON

O. ST JULIEN CHAPTEUIL

F.C VEZEZOUX

E.B.S.G

G.F CHADRAC-BRIVES

US SUCS ET LIGNON

G.L.2.S

US BASSOISE

LE PUY FOOT 43

G.E.J

**GROS Aline**

**RIBEYRON Sébastien**

06.08.66.31.28

06.75.20.02.23

**Confirmer sa présence au responsable du plateau (72h00 maximum avant).**

# Répartition des équipes :



## **U15F** (début spécifique à chaque site)

Site 1 : A.V.2.A 10h00 – Stade Joseph P.	Site 2 : SC LANGOGNE 16h30 – Stade municipal	Site 3 : US BASSOISE 10h30 – Stade René David
A.V.2.A	SC LANGOGNE	US BASSOISE
G.L.2.S	G.F CHADRAC-BRIVES	US SUCS ET LIGNON
FC VEZEZOUX	E.B.S.G	AS GRAZAC LAPTE
ENT. ST VIDAL/ESPALY	O. ST JULIEN CHAPTEUIL	HAUT LIGNON FOOT
		FC AUREC
<b>FOLTIER Morgane</b>	<b>CHANY Elsa</b>	<b>CLAVARON Loic</b>
06.60.94.54.18	06.63.02.51.96	06.72.53.56.04



**Confirmer sa présence au responsable du plateau (72h00 maximum avant).**

# Répartition des équipes :



## **U18F** (début spécifique à chaque site)

Site 1 :  
E.B.S.G  
10h00 à Blavozy

Ent. ST VIDAL/ESPALY

H.P.V

G.F CHADRAC-BRIVES

E.B.S.G

**PEZAIRE Pascal**

06.84.20.22.89

**Confirmer sa présence au responsable du plateau (72h00 maximum avant).**





# Programme : U7F – U9F – U11F



N.B : un programme précis sur chaque site d'accueil vous sera communiqué vous sera communiqué dès votre arrivée.

## Coordination par Commission Féminine & club accueil

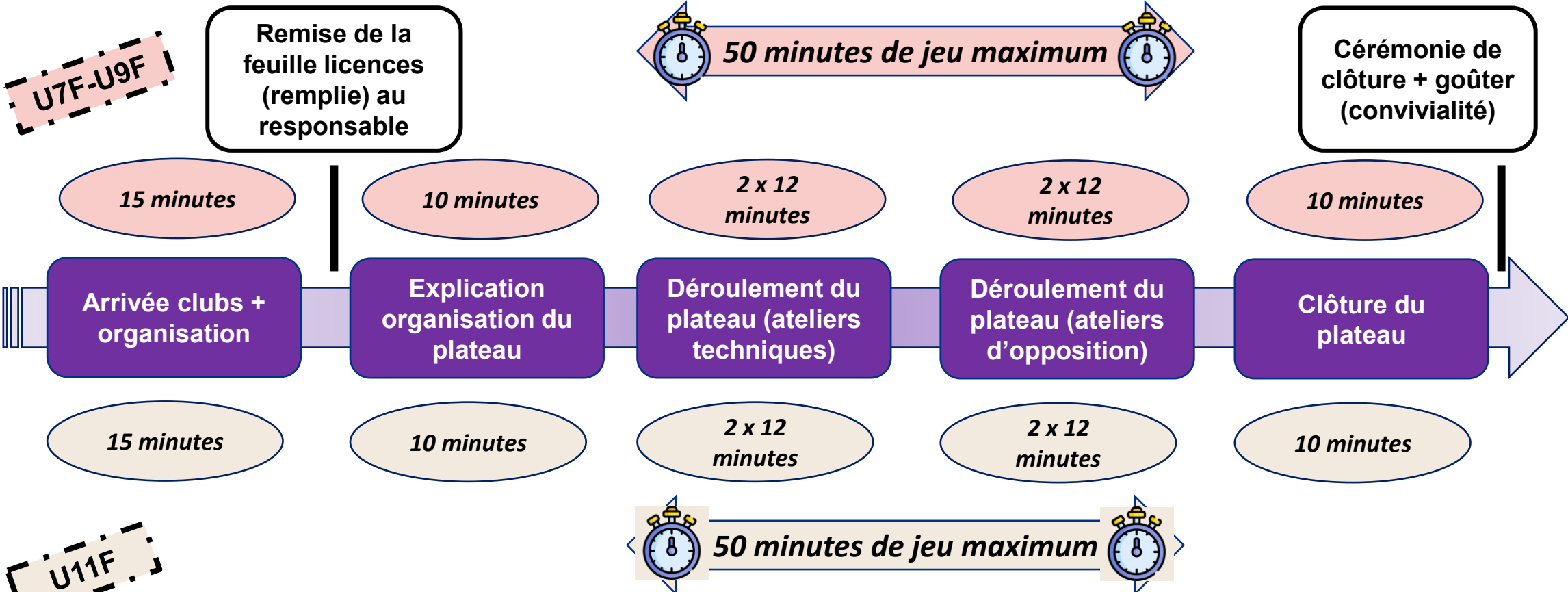



# Programme : U13F – U15F – U18F



N.B : un programme précis sur chaque site d'accueil vous sera communiqué vous sera communiqué dès votre arrivée.

## Coordination par clubs accueils

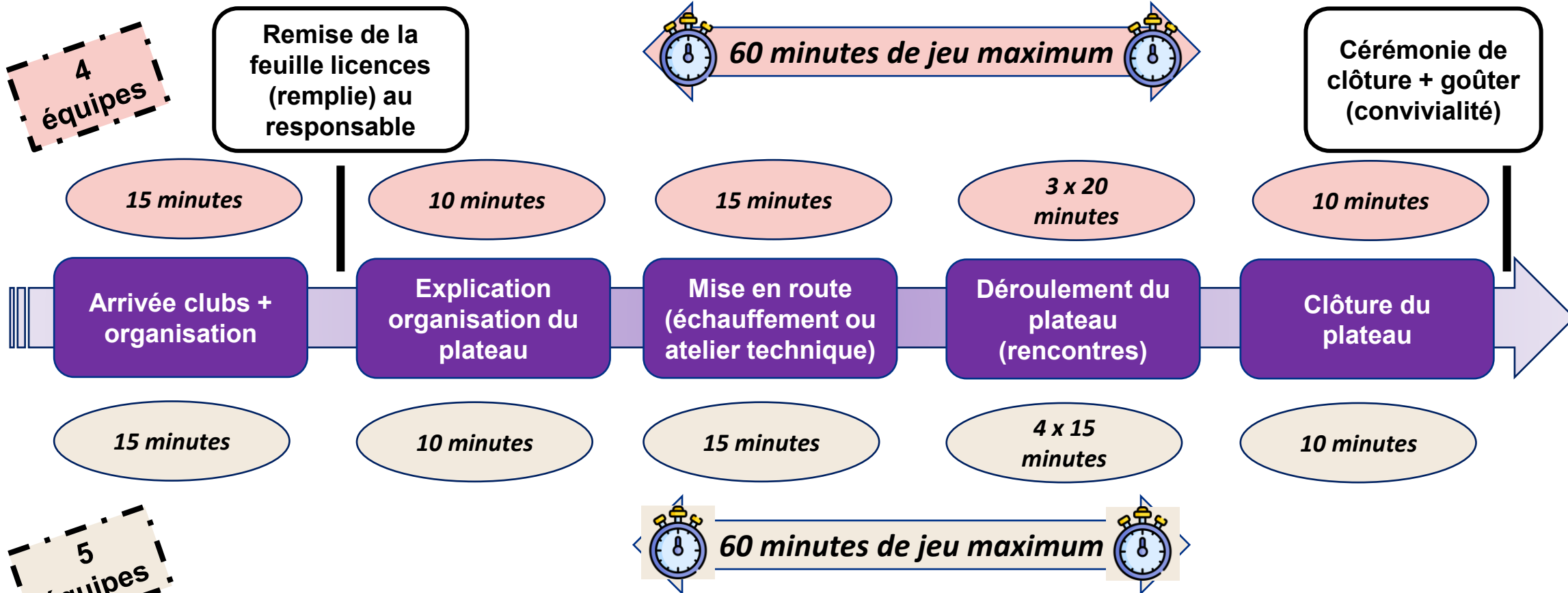

# Focus : missions de l'éducateur :

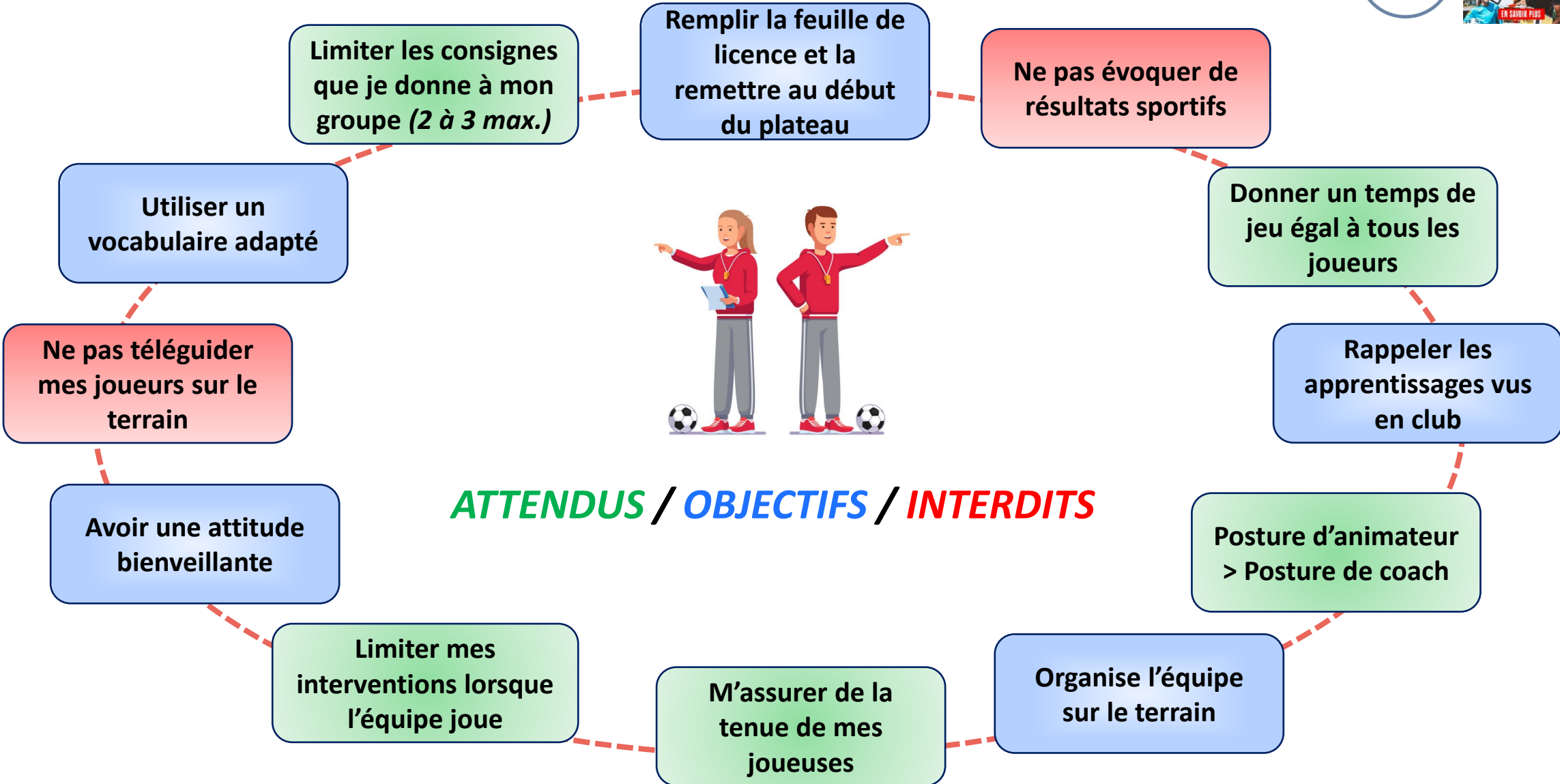

# Annexe 1 : Feuille de Licences :



Renseigner les informations demandées (date, lieu, club, ...)

Renseigner les informations pour chaque joueur (nom, prénom, numéro de licence, présence, ...)

Signer le document

**Feuille de Licences - Catégorie U11**

SAISON : 2022_2023		PHASE N° : ...		EPREUVE : PLATEAUX U10-U11	
SECTEUR : .....			JOURNÉE N° : .....		
DATE : ... / ... / ...		HORAIRES : .....		STADE DE : .....	

CLUB : .....		EQUIPE : .....				
RESPONSABLE D'EQUIPE OU DE CATEGORIE						
NOM : .....		PRENOM : .....		NUMERO DE LICENCE : .....		
N°	NOM	PRENOM	N° LICENCE	ANNEE D'AGE OU SOUS CATEGORIE	PRESENCE	BLESSURE
0	MARTINEZ	LEO	1234567890	2026 ou UE	X	NON
1						
2						
3						
4						
5						
6						
7						
8						
9						
10						
11						
12						
13						
14						
15						
16						
17						
18						
19						
20						
21						
22						
23						
24						

OBSERVATIONS SUPPLEMENTAIRES :

---

---

---

---

**En signant, l'atteste que les joueurs présents remplissent les conditions de participation :** Une fois remplie et signée par le responsable de catégorie ou d'équipe, ce dernier doit :

Signature du responsable d'équipe,

1. remettre le document au responsable du plateau dès son arrivée.
- ou
2. déposer directement le document sur l'interface "F.A.L." (accès Footclubs obligatoire).

En cas de difficulté ou de problème rencontré, vous pouvez contacter le référent administratif de la catégorie :

LASSABLIÈRE FRANÇOIS  
06.44.01.03.00  
[f.lassabliere@free.fr](mailto:f.lassabliere@free.fr)

Renseigner l'identité du responsable d'équipe ou de catégorie

**RAPPEL :** chaque jeune doit obligatoirement être licencié pour pouvoir participer (*hormis « Rentrée du Foot »*).

Indiquer des observations supplémentaires (facultatif)

Remettre le document au responsable de plateau ou le déposer sur le F.A.L

# Annexe 2 : Feuille de Plateau :



Renseigner les informations demandées (date, lieu, club, ...)

Renseigner les informations pour chaque club (nb équipes prévues et présentes, nb de joueurs(es), ...)

Signer le document

FEUILLE COMPTE RENDU DE PLATEAU							
CATEGORIE U11							
SAISON : 2023_2024		PHASE N° : ...		EPISODE : PLATEAU U11-U11			
SECTEUR : .....				JOURNEE N° : .....			
DATE : ... / ... / ...		HORAIRE : .....		STADE DE : .....			
CLUB ORGANISATEUR : .....				PLATEAU REALISE : OUI / NON (si non, merci de préciser le motif dans la case observations)			
RESPONSABLE DU PLATEAU							
NOM : .....		PRENOM : .....		NUMERO DE LICENCE : .....			
N°	Club	Nb équipes prévues	Nb équipes présentes	Nb de joueurs	Nb de joueuses	Nb total de joueurs(jeuses)	Feuille de licences :
0	F.C.NALLÉ PART	4	3	12	2	14	Remise le jour du plateau : X Déposé sur le F.A.L.
1							
2							
3							
4							
5							
6							
7							
8							
EVALUATION GLOBALE DU PLATEAU :							
EQUIPEMENTS MATÉRIELS & TERRAIN		CONTENU PÉDAGOGIQUE & COMPOSITION DU PLATEAU			AMBITION SPORTIVE & EXTRA-SPORTIVE		
Terrain adapté de taille adaptée et avec Bata :	Mise en place "Matériel collectif avec 1 ballon / joueur"	OUI / NON	Présence de "Mini-Claud"		OUI / NON	Présence de "Mini-Bébéroule"	
100% de service équipes	100% de service équipes	OUI / NON	Présence de "Mini-Bébéroule"		OUI / NON	Présence d'un "Mini-Bébéroule"	
100% de service équipes	100% de service équipes	OUI / NON	Présence d'un "Mini-Bébéroule"		OUI / NON	Présence d'un "Mini-Bébéroule"	
Respect protocole "1 ballon / joueur"	Mise en place "Matériel collectif avec 1 ballon"	OUI / NON	Présence d'un "Mini-Bébéroule"		OUI / NON	Présence d'un "Mini-Bébéroule"	
Zone de rassemblement	Respect durée plateau (8 à 12ans)	OUI / NON	Présence d'un "Mini-Bébéroule"		OUI / NON	Présence d'un "Mini-Bébéroule"	
OBSERVATIONS SUPPLÉMENTAIRES :							
En signant, l'atteste que l'organisation proposée répond aux normes préconisées par la F.F.F. :				<b>DERNIERE ETAPE :</b> une fois remplie et signée par le responsable de plateau ou le R.T.J., ce dernier doit déposer le document sur l'interface "F.A.L." accessible par Footclubs (document sous format PDF ou jpeg obligatoire).			
Signature du responsable de plateau,							
En cas de difficulté ou de problème rencontré, vous pouvez contacter le référent administratif de la catégorie :							
LASSABUÈRE FRANCOIS 06.44.01.03.00 f.lassabiere@free.fr							

Renseigner l'identité du responsable d'équipe ou de catégorie



**RAPPEL :** chaque Feuille de Plateau doit être déposée dans les 48h suivant le plateau (vérification de la commission).

Indiquer des observations supplémentaires (facultatif)

Déposer le document sur le F.A.L avec les feuilles licences récupérées

# Annexe 3 : documents à télécharger :



Afin de vous accompagner pour cette **Rentrée Du Foot**, vous trouverez ci-dessous un panel de documents nécessaires pour mener à bien cette journée :

**FEUILLE DE LICENCE**

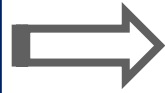

**FEUILLE DE PLATEAU**

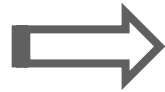

**TUTORIEL F.A.L (DEPOT)**

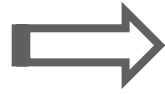

**VISUELS F.F.F**



**LOGICIEL F.A.L. PROTOCOLE DEPOT FEUILLES DE PLATEAU LICENCES**

**Etape n°1:** connexion à la plateforme F.A.L.

**Etape n°2:** orientation vers l'onglet de dépôt des documents de la plateforme F.A.L.

**Etape n°3:** déterminer les caractéristiques correspondantes à la recherche du plateau (date(s), catégorie, ...).

**Etape n°4:** sélectionner le plateau où vous souhaitez importer vos documents.

**Feuille de Licences - Catégorie U11**

NO	NOM	PRENOM	N° LICENCE	ANNEE D'AGE OU SOUS-CATEGORIE	PROVINCE	REQUISITE
1						
2						
3						
4						
5						
6						
7						
8						
9						
10						
11						
12						
13						

**FEUILLE COMPTE RENDU DE PLATEAU CATEGORIE U11**

NO	Club	Nb équipes jeunes	Nb équipes seniors	Nb de joueurs	Nb de joueurs	Nb total de joueurs	Evénement de Saison
1							
2							
3							
4							
5							
6							
7							
8							
9							
10							
11							

**LES:** le résultat de la recherche effectué doit se lire comme-ci: « sont affichés le(s) plateau(s) d'accueil entre le 5 et 6 mars 2022 pour la catégorie U7 ».

8. Parmi les résultats de la recherche, cliquer sur le plateau concerné; permettra d'accéder à un nouvel onglet concernant la gestion administrative.

**LEGENDE:**  
 - Feuilles de plateau et licences manquantes  
 - Feuilles de plateau et licences fournis

**REMERCIEMENTS:**  
 - Merci à tous les bénévoles pour leur implication et leur engagement.  
 - Merci à tous les joueurs pour leur participation et leur engagement.

**ESPERONS ETABLI:** une fois remplie et signée par le responsable de plateau ou le F.F.F. de votre club déposer le document sur l'interface F.A.L. accessible par l'onglet Documents dans l'onglet POF ou page d'accueil.

**LES LAURENTE FRANCOIS**  
 04.01.2022  
 laurentefrancois@ffh.fr

# Pour conclure :



## La Rentrée du Foot, ce qu'il faut retenir en quelques mots :

- ✓ Le coup d'envoi d'une nouvelle saison pour nos clubs.
- ✓ Le moment de donner envie aux enfants de se retrouver sur les terrains.
- ✓ Une journée ouverte aux licenciées et non licenciées.

**Plus d'informations sur le site de la F.F.F :**  
<https://www.fff.fr/647-rentree-du-foot-clubs.html>

## Vos contacts principaux :



**BONNEFOY Fabienne**  
**Com. Féminine**  
**(présidente)**  
[fabie.bonnefoy@laposte.net](mailto:fabie.bonnefoy@laposte.net)  
06.76.39.73.55



**MARTINEZ Léo**  
**CTD DAP (B.E.F)**  
[lmartinez@haute-loire.fff.fr](mailto:lmartinez@haute-loire.fff.fr)  
06.03.31.36.24